HOFDMANN
RUNDERNEUERUNGSTECHNIK

Preisliste 2025

EM · Traktor · MPT · Kalterneuerung

Hofdmann Runderneuerungstechnik GmbH
Aseler Straße 11 · D-26409 Wittmund
Telefon: +49 (0) 44 62 / 94 94 44 · Fax: +49 (0) 44 62 / 17 22
E-Mail: runderneuerungstechnik@hofdmann.de · www.hofdmann.de

Vertretungen Niederlande

Hans Menderink · NL-Beerzerveld
Telefon: 0031 (0) 6 51 / 57 50 62
oder +49 (0) 151 / 108 284 39

Orin van Doorn
Telefon: +49 (0) 151 / 548 176 01

Inhaltsübersicht

Profilabbildungen, sonstige 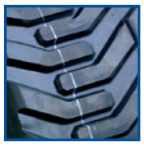 **Seite 3**

Traktorreifen für Rasenflächen **Seite 4-9**

Reifen für Güllefass und Transport **Seite 10-11**

Reifen für Baumaschinen / EM **Seite 12-13**

Winterreifen für Gabelstapler **Seite 14**

Ackerschlepperreifen **Seite 15**

Gelenk- und Scherenbühnen **Seite 16**

Reduzierungen **Seite 17**

Flugzeugreifen **Seite 18**

Stahlbandagen **Seite 19**

Reparaturen **Seite 20**

Profilabbildungen, sonstige

Für Sonderfälle stehen noch weitere Profile zur Verfügung.
Diese bitte speziell anfragen!

Voor bijzondere doeleinden staan nog verdere profielen ter beschikking.
Op aanvraag.

For special cases we have some other profil designs.
On demand.

MOTR-2

MOTR-3

MOTR-2S

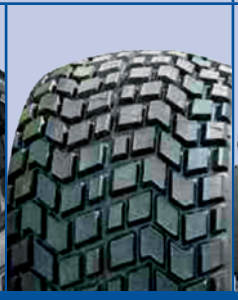

MB Trac

M303

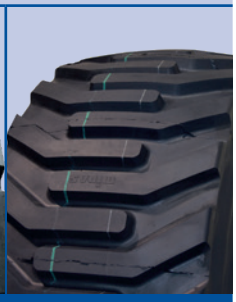

BSGL breit

VRL 1

K20

HFX

2-Seiten BSGL

525/65BS15

K68

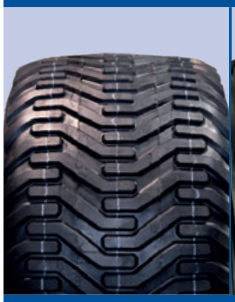

BSGL3

K69-2

Traktor MOTR

GPZH

Reduzieren

SPT9

LGT

EADN

CRM

K63

B102

H75

Großes Lager an gebrauchten Schlepper- und EM-Reifen.

Grote voorraad aan gebruikte traktor- en EM (earthmover)- banden.

Big Stock of used tyres traktor and earthmover.

Verkaufsbedingungen

Unsere Angebote sind stets freibleibend. Sämtliche Angaben verstehen sich als Bruttopreise ohne Karkasse. Wenn keine Karkassen vom Verbraucher beigestellt werden können, verwenden wir Karkassen aus unserem Bestand. Verfügbarkeit und Preise für Gebrauchtreifen und Karkassen fragen Sie bitte jeweils telefonisch an. Frachtkosten für Abholungen und Lieferungen werden zu den jeweiligen Frachtkosten unseres Hausspediteurs weiterberechnet.
Alle gelieferten Waren bleiben bis zur vollständigen Bezahlung unser Eigentum. Das Eigentum bleibt auch bestehen, wenn die Ware bereits bearbeitet oder weiter veräußert wurde. Erfüllungsort und Gerichtsstand für Lieferung und Zahlung ist Wittmund.

4 Traktorreifen für Rasenflächen

Dimension	Golf 1	Golf 2	Golf 3	NR 21	RC 18
12”					
7.00 - 12	237,-	-	-	250,-	-
10.0/80 - 12	237,-	237,-	-	250,-	296,-
23 x 8.50 - 12	206,-	206,-	-	235,-	235,-
23 x 10.50 - 12	210,-	210,-	-	250,-	250,-
26 x 12.00 - 12	-	223,-	-	263,-	263,-
13”					
23 x 5	239,-	-	-	-	-
25 x 6	255,-	-	-	-	-
14”					
25 x 8.50 - 14	244,-	252,-	-	244,-	-
15”					
23 x 10.50 - 15	-	256,-	-	282,-	-
27 x 8.50 - 15/212/80D15	-	305,-	-	342,-	342,-
28 x 9.00 - 15	-	317,-	-	356,-	356,-
31 x 15.5 - 15	-	345,-	-	399,-	399,-
33 x 15.5 - 15	-	387,-	-	436,-	436,-
315/75D15	-	387,-	-	436,-	436,-
15.3”					
10.0/75 - 15.3	-	364,-	-	385,-	-
11.5/80 - 15.3	-	394,-	-	413,-	-
12.5/80 - 15.3	-	459,-	-	485,-	-
16”					
6.50 - 16	245,-	-	-	263,-	-
7.50 - 16	270,-	-	-	291,-	-
8.00 - 16	291,-	-	-	310,-	-
9.00 - 16	341,-	-	-	210,-	-
10.00 - 16	387,-	-	-	408,-	-
11.00 - 16	409,-	409,-	-	432,-	-
240/70 R 16	298,-	298,-	-	313,-	313,-
260/70 R 16	323,-	323,-	-	339,-	339,-
280/70 R 16	352,-	352,-	-	367,-	367,-
315/80D16	-	487,-	-	508,-	-
320/65 R 16		528,-		549,-	
16.5”					
10 - 16.5	284,-	-	-	300,-	-
12 - 16.5	357,-	357,-	-	372,-	-
17”					
15.0/55 - 17	-	471,-	471,-	491,-	525,-
19.0/45 - 17	-	491,-	491,-	513,-	549,-
500/50 - 17	-	491,-	491,-	-	549,-
555/45 - 17	-	491,-	491,-	-	549,-
18”					
275/80 (10.5) R 18	471,-	471,-	-	485,-	520,-
335/80 (12.5) R 18	522,-	522,-	-	557,-	557,-
7.50 - 18	291,-	-	-	305,-	-
280/70 R 18	414,-	414,-	-	436,-	456,-
340/65 R 18	-	539,-	-	560,-	568,-
355/60 R 18	-	539,-	-	560,-	568,-
405/70 R 18	-	606,-	-	640,-	640,-
15.5/55 R 18	-	606,-	-	640,-	-

Traktorreifen für Rasenflächen

Dimension	BSGL	BS/ML70	MZL	Strasse	K75
12”					
7.00 - 12	-	-	-	-	-
10.0/80 - 12	237,-	-	-	-	-
23 x 8.50 - 12	235,-	-	-	-	-
23 x 10.50 - 12	250,-	-	-	-	250,-
26 x 12.00 - 12	263,-	-	-	-	-
13”					
23 x 5	-	-	-	239,-	-
25 x 6	-	-	-	255,-	-
14”					
25 x 8.50 - 14	252,-	-	-	-	252,-
15”					
23 x 10.50 - 15	256,-	-	-	256,-	256,-
27 x 8.50 - 15	305,-	-	-	305,-	342,-
28 x 9.00 - 15	317,-	-	-	317,-	357,-
31 x 15.5 - 15	345,-	399,-	-	345,-	399,-
33 x 15.5 - 15	387,-	436,-	-	387,-	-
315/75D15	387,-	436,-	-	387,-	-
15.3”					
10.0/75 - 15.3	364,-	-	-	-	-
11.5/80 - 15.3	394,-	-	-	-	-
12.5/80 - 15.3	459,-	-	-	-	-
16”					
6.50 - 16	-	-	-	-	-
7.50 - 16	-	-	-	-	-
8.00 - 16	-	-	-	-	-
9.00 - 16	317,-	-	-	-	317,-
10.00 - 16	387,-	-	-	-	387,-
11.00 - 16	409,-	-	-	-	-
240/70 R 16	409,-	-		256,-	-
260/70 R 16	323,-	-	-	271,-	323,-
280/70 R 16	352,-	-	-	284,-	-
315/80D16	487,-	528,-	-	487,-	487,-
320/65 R16	528,-	567,-	-	528,-	528,-
16.5”					
10 - 16.5	284,-	-	-	284,-	-
12 - 16.5	357,-	-	-	357,-	357,-
17”					
15.0/55 - 17	471,-	-	471,-	471,-	-
19.0/45 - 17	-	-	491,-	525,-	-
500/50 - 17	-	-	491,-	525,-	-
555/45 - 17	-	-	491,-	525,-	-
18”					
275/80 (10.5) R 18	471,-	-	-	471,-	-
335/80 (12.5) R 18	522,-	557,-	-	522,-	522,-
7.50 - 18	291,-	-	-	-	-
280/70 R 18	414,-	456,-	-	414,-	414,-
340/65 R 18	539,-	557,-	539,-	539,-	539,-
355/60 R 18	539,-	557,-	539,-	539,-	539,-
405/70 R 18	600,-	642,-	606,-	606,-	-
15.5/55 R 18	606,-	649,-	606,-	606,-	-

6 Traktorreifen für Rasenflächen

Dimension	Golf 1	Golf 2	Golf 3	NR 21	RC 18
20”					
10.5 R 20	477,-	477,-	-	491,-	520,-
280/85 R 20	477,-	477,-	-	491,-	520,-
320/85 R 20	521,-	521,-	-	550,-	-
335/80 R 20	-	518,-	-	590,-	590,-
355/80D20	-	779,-	-	779,-	833,-
365/80 R 20	-	631,-	-	635,-	678,-
375/75 R 20	-	631,-	-	635,-	678,-
425/75 R 20	-	692,-	692,-	725,-	-
300/70 R 20	-	485,-	-	503,-	-
320/70 R 20	-	549,-	-	566,-	-
405/70 R 20	-	611,-	-	611,-	682,-
420/65 R 20	-	788,-	788,-	824,-	847,-
22“					
8.3 - 22	496,-	-	-	539,-	-
9.5 - 22	524,-	-	-	566,-	-
24”					
8.3 - R 24	589,-	-	-	621,-	621,-
9.5 - R 24 (250/85)	609,-	-	-	651,-	651,-
11.2 R 24 (280/85)	752,-	752,-	-	797,-	797,-
12.4 R 24 (320/85)	804,-	804,-	-	839,-	839,-
13.6 R 24 (340/85)	-	910,-	-	967,-	967,-
14.9 R 24 (380/85)	-	1.010,-	-	1.050,-	1.050,-
16.9 R 24 (420/85)	-	1.074,-	1.074,-	1.118,-	1.118,-
320/70 R 24	-	825,-	-	851,-	883,-
360/70 R 24	-	936,-	-	961,-	1.007,-
380/70 R 24	-	1.049,-	-	1.076,-	1.119,-
420/70 R 24	-	1.050,-	1.050,-	1.083,-	1.124,-
480/70 R 24	-	1.203,-	1.203,-	1.228,-	1.274,-
440/65 R 24	-	1.081,-	1.081,-	1.099,-	1.152,-
480/65 R 24	-	1.171,-	1.171,-	1.188,-	1.245,-
540/65 R 24	-	1.241,-	1.241,-	1.278,-	1.353,-
26”					
16.9 - R 26 (420/85)	-	1.074,-	1.074,-	1.104,-	1.188,-
18.4 - R 26 (460/85)	-	1.232,-	1.232,-	1.255,-	1.310,-
520/70 - R 26	-	-	1.431,-	1.464,-	1.637,-
580/70 - R 26	-	-	1.523,-	1.576,-	1.737,-
620/70 - R 26	-	-	1.519,-	1.589,-	2.134,-
28”					
9.5 - R 28	825,-	825,-	-	839,-	-
11.2 - R 28	903,-	903,-	-	918,-	926,-
12.4 - R 28	967,-	967,-	-	981,-	1.016,-
13.6 - R 28	-	1.025,-	-	1.038,-	1.081,-
14.9 - R 28	-	1.055,-	-	1.071,-	1.139,-
16.9 - R 28	-	1.151,-	1.151,-	1.165,-	1.224,-
380/70 R 28	-	1.102,-	1.102,-	1.175,-	1.175,-
420/70 R 28	-	1.169,-	1.169,-	1.231,-	1.231,-
480/70 R 28	-	1.231,-	1.231,-	1.310,-	1.310,-
440/65 R 28	-	1.130,-	1.130,-	1.202,-	1.202,-
480/65 R 28	-	1.188,-	1.188,-	1.259,-	1.259,-
540/65 R 28	-	1.334,-	1.334,-	1.423,-	1.423,-
600/65 R 28	-	-	1.452,-	1.519,-	1.519,-
600/60 R 28	-	-	1.519,-	1.631,-	1.631,-

Traktorreifen für Rasenflächen

Dimension	BSGL	BS/ML70	MZL	BS15-2	ETW
20”					
10.5 R 20	477,-	-	-	-	-
280/85 R 20	477,-	-	-	-	-
320/85 R 20	567,-	-	-	-	-
335/80 R 20	514,-	590,-	-	-	-
355/80D20	779,-	-	779,-	-	-
365/80 R 20	631,-	631,-	-	-	-
375/75 R 20	631,-	678,-	783,-	-	-
425/75 R 20	692,-	725,-	692,-	-	692,-
300/70 R 20	485,-	-	-	-	-
320/70 R 20	549,-	-	-	-	-
405/70 R 20	597,-	-	525,-	-	635,-
420/65 R 20	788,-	-	788,-	847,-	788,-
22“					
8.3 - 22	-	-	-	-	-
9.5 - 22	-	-	-	-	-
24”					
8.3 - R 24	-	-	-	-	-
9.5 - R 24	609,-	-	-	-	-
11.2 - R 24	752,-	-	-	-	-
12.4 - R 24	804,-	-	-	-	-
13.6 - R 24	910,-	-	-	-	-
14.9 - R 24	1.010,-	1.050,-	-	-	-
16.9 - R 24	1.074,-	1.118,-	1.074,-	-	-
320/70 - R 24	825,-	-	-	-	-
360/70 - R 24	936,-	961,-	936,-	-	-
380/70 - R 24	1.049,-	1.076,-	1.049,-	-	-
420/70 - R 24	1.050,-	-	1.050,-	-	-
480/70 - R 24	1.203,-	-	1.203,-	1.274,-	-
440/65 - R 24	1.096,-	-	1.096,-	-	-
480/65 - R 24	1.171,-	-	-	1.245,-	-
540/65 - R 24	-	-	-	1.353,-	-
26”					
16.9 - R 26	1.090,-	-	1.074,-	-	-
18.4 - R 26	1.232,-	-	-	1.310,-	-
520/70 - R 26	-	-	-	1.637,-	-
580/70 - R 26	-	-	-	1.737,-	-
620/70 - R 26	-	XHA 2.045,-	-	1.519,-	-
28”					
9.5 - R 28	825,-	-	-	-	-
11.2 - R 28	903,-	-	-	-	-
12.4 - R 28	967,-	-	-	-	-
13.6 - R 28	1.025,-	-	1.025,-	-	-
14.9 - R 28	1.055,-	1.071,-	1.055,-	-	-
16.9 - R 28	1.151,-	-	1.151,-	-	-
380/70 R 28	1.102,-	-	1.102,-	-	-
420/70 R 28	1.169,-	-	1.169,-	-	-
480/70 R 28	1.231,-	-	-	1.310,-	1.310,-
440/65 R 28	1.130,-	-	1.130,-	-	-
480/65 R 28	-	-	-	1.259,-	1.259,-
540/65 R 28	-	-	-	1.423,-	1.334,-
600/65 R 28	-	-	-	1.519,-	1.452,-
600/60 R 28	-	-	-	1.631,-	-

8 Traktorreifen für Rasenflächen

Dimension	Golf 2	Golf 3	BSGL	BS 15-2	NR 21
30”					
14.9 R 30 (380/85)	1.184,-	-	-	-	1.221,-
16.9 R 30 (420/85)	1.388,-	1.388,-	1.388,-	-	1.480,-
18.4 R 30 (460/85)	1.496,-	1.496,-	-	1.496,-	1.637,-
420/70 R 30	1.294,-	1.294,-	1.310,-	-	1.394,-
480/70 R 30	1.465,-	1.465,-	-	1.565,-	1.565,-
520/70 R 30	-	1.565,-	-	1.680,-	1.680,-
540/65 R 30	-	1.587,-	-	1.708,-	1.708,-
600/65 R 30	-	1.694,-	-	1.794,-	1.794,-
600/60 R 30 (600/70 R 30)	-	1.726,-	-	1.726,-	1.797,-
32”					
9.5 R 32	996,-	-	-	-	1.081,-
12.4 R 32 (320/85)	1.081,-	-	-	-	1.152,-
650/75 R 32	-	2.003,-	-	2.003,-	2.073,-
800/65 R 32	-	2.273,-	-	2.273,-	2.348,-
1050/50 R 32	-	-	3.267,- BSGL3	3.009,- (HFX)	-
34”					
16.9 R 34 (420/85)	1.552,-	1.552,-	-	1.552,-	1.652,-
18.4 R 34 (460/85)	1.637,-	1.637,-	-	1.637,-	1.751,-
480/70 R 34	1.637,-	1.637,-	-	1.637,-	1.751,-
520/70 R 34	-	1.708,-	-	1.708,-	1.851,-
540/65 R 34	-	1.821,-	-	1.821,-	1.962,-
600/65 R 34	-	1.877,-	-	1.877,-	2.023,-
710/75 R 34	-	2.420,-	-	2.420,-	2.499,-
600/60 R 34	-	1.948,-	-	1.948,-	2.060,-
36”					
12.4 R 36 (320/85)	1.038,-	-	-	-	1.096,-
13.6 R 36 (360/85)	1.124,-	-	-	-	1.196,-
38”					
13.6 R 38 (340/85)	1.291,-	-	-	-	1.353,-
16.9 R 38 (420/85)	1.694,-	1.694,-	-	1.694,-	1.765,-
18.4 R 38 (460/85)	1.851,-	1.851,-	-	1.844,-	1.921,-
20.8 R 38 (520/85)	2.064,-	2.064,-	-	2.064,-	2.134,-
480/70 R 38	2.005,-	2.005,-	-	2.005,-	2.078,-
520/70 R 38	2.064,-	2.064,-	-	2.064,-	2.134,-
580/70 R 38	-	2.177,-	-	2.177,-	2.248,-
710/70 R 38	-	2.876,-	-	2.876,-	3.012,-
540/65 R 38	-	2.078,-	-	2.078,-	2.149,-
600/65 R 38	-	2.190,-	-	2.190,-	2.277,-
650/65 R 38	-	2.348,-	-	2.348,-	2.446,-
600/60 R 38	-	2.211,-	-	2.211,-	2.307,-
650/60 R 38	-	2.377,-	-	2.377,-	2.474,-
710/60 R 38	-	2.876,-	-	2.876,-	3.012,-
800/70 R 38	-	3.178,-	-	3.178,-	3.287,-
650/85 R 38	-	2.750,-	-	2.750,-	2.833,-
42”					
650/65 R 42	-	3.093,-	-	3.093,-	3.168,-
710/70 R 42	-	3.473,-	-	3.473,-	3.569,-
710/60 R 42	-	3.483,-	-	3.483,-	3.592,-
46”					
420/80 R 46	-	3.483,-	-	3.483,-	3.592,-
480/80 R 46	-	3.730,-	-	3.730,-	3.842,-
520/85 R 46	-	3.868,-	-	3.868,-	3.979,-

Traktorreifen für Rasenflächen

Dimension	RC18BT	MZL	H75	MOTR	RC380
30”					
14.9 R 30	1.221,-	1.184,-	-	-	-
16.9 R 30	1.480,-	1.388,-	-	-	-
18.4 R 30	1.637,-	-	-	1.496,-	-
420/70 R 30	1.394,-	1.294,-	-	-	-
480/70 R 30	1.565,-	-	-	1.465,-	-
520/70 R 30	1.680,-	-	-	1.565,-	-
540/65 R 30	1.708,-	-	-	1.587,-	-
600/65 R 30	1.794,-	-	1.694,-	1.694,-	1.630,-
600/60 R 30 (600/70 R 30)	1.797,-		1.726,-	1.726,-	1.661,-
32”					
9.5 R 32	-	-	-	-	-
12.4 R 32	-	-	-	-	-
650/75 R 32	-	-	-	2.003,-	-
800/65 R 32	2.348,-	-	2.348,-	2.273,-	2.273,-
1050/50 R 32	-	-	-	2.487,- 1-Seiten	-
34”					
16.9 R 34	1.652,-	1.552,-	-	1.552,-	-
18.4 R 34	1.751,-	-	-	1.637,-	-
480/70 R 34	1.751,-	-	-	1.637,-	-
520/70 R 34	1.851,-	-	-	1.708,-	-
540/65 R 34	1.962,-	-	-	1.821,-	-
600/65 R 34	2.023,-	-	1.877,-	1.877,-	2.023,-
710/75 R 34	2.499,-	-	-	2.420,-	2.491,-
600/60 R 34	2.060,-		1.948,-	1.948,-	2.060,-
36”					
12.4 R 36	-	-	-	-	-
13.6 R 36	-	-	-	-	-
38”					
13.6 R 38	1.353,-	-	-	-	-
16.9 R 38	1.765,-	1.694,-	-	1.694,-	-
18.4 R 38	1.921,-	1.851,-	-	1.851,-	-
20.8 R 38	2.134,-	-	-	2.064,-	-
480/70 R 38	2.078,-	-	-	2.005,-	-
520/70 R 38	2.134,-	-	-	2.064,-	-
580/70 R 38	2.248,-	-	-	2.177,-	-
710/70 R 38	3.012,-	-	2.876,-	2.876,-	-
540/65 R 38	2.146,-	-	-	2.078,-	-
600/65 R 38	2.277,-	-	2.190,-	2.190,-	-
650/65 R 38	2.446,-	-	2.348,-	2.348,-	-
600/60 R 38	2.307,-	-	-	2.211,-	-
650/60 R 38	2.474,-	-	-	2.377,-	-
710/60 R 38	3.012,-	-	-	2.876,-	-
800/70 R 38	3.287,-	-	-	3.178,-	-
650/85 R 38	2.833,-	-	-	2.750,-	-
42”					
650/65 R 42	3.168,-	-	-	3.093,-	-
710/70 R 42	3.569,-	-	-	3.473,-	-
710/60 R 42	3.592,-	-	-	3.483,-	-
46”					
420/80 R 46	3.592,-	-	-	3.483,-	-
480/80 R 46	3.842,-	-	-	3.730,-	-
520/85 R 46	3.979,-	-	-	3.868,-	-

10 Güllefass und Transport

24 R 20.5 XS Vollform 1.311,-

Dimension	Strasse	MOTR	1 - Seiten	BSGL VR	HFX
19.5”					
385/55 R 19.5	326,-	-	-	-	-
425/55 R 19.5	341,-	-	-	-	-
435/50 R 19.5	341,-	-	-	-	-
445/45 R 19.5	341,-	-	-	-	-
20”					
14/80 R 20 (365/80)	339,-	-	-	-	-
21.0/80 - 20	571,-	-	-	-	-
14.00 R 20	369,-	-	-	-	-
16.00 R 20	396,-	-	-	-	-
405/70 R 20	-	-	-	-	-
550/60 - 20	618,-	695,-	432,-	695,-	-
500/55 - 20	533,-	649,-	432,-	432,-	-
20.5”					
525/65 R 20.5	870,-	992,-	-	992,-	-
24 R 20.5	-	1.158,-	-	1.158,-	-
24 R 21	-	1.158,-	-	1.158,-	-
22.5”					
355/50 R 22.5	328,-	-	-	BSGL 355,-	-
385/65 R 22.5	328,-	-	-	BSGL 355,-	-
425/65 R 22.5	411,-	-	-	BSGL 452,-	-
435/50 R 22.5	355,-	-	-	BSGL 397,-	-
445/65 R 22.5	438,-	-	-	BSGL 513,-	-
445/75 R 22.5	466,-	-	-	BSGL 561,-	-
455/40 R 22.5	355,-	-	-	-	-
495/45 R 22.5	594,-	-	-	-	-
500/60 R 22.5	-	735,-	-	735,-	529,-
560/60 R 22.5	654,-	793,-	432,-	793,-	597,-
600/55 R 22.5	790,-	844,-	465,-	844,-	624,-
650/55 R 22.5	-	890,-	518,-	890,-	650,-
710/50 R 22.5	-	944,-	518,-	944,-	737,-
750/45 R 22.5	-	1.053,-	516,-	1.053,-	737,-
700/40 R 22.5	-	892,-	516,-	892,-	737,-
25”					
650/55 R 25	1.321,-	1.374,-	730,-	1.374,-	901,-
1000/50 R 25	-	2.776,-	1.389,-	-	2.025,- (HFX)
66x43.00 - 25	-	2.776,-	1.389,-	-	1.893,-
26”					
23.1 R 26	1.194,-	1.194,-	-	1.194,-	901,-
28.1 R 26	1.503,-	1.503,-	-	1.503,-	1.194,-
750/65 R 26	1.503,-	1.503,-	-	1.503,-	1.194,-
26.5”					
400/60 R 26.5	893,-	966,-	-	966,-	-
500/60 R 26.5	1.052,-	1.095,-	-	1.095,-	-
600/55 R 26.5	988,-	1.190,-	716,-	1.190,-	886,-
650/55 R 26.5	1.089,-	1.314,-	728,-	1.314,-	897,-
710/50 R 26.5	1.110,-	1.340,-	756,-	1.340,-	966,-
800/45 R 26.5	1.246,-	1.475,-	769,-	1.475,-	991,-
30.5”					
600/60 R 30.5	1.341,-	1.560,-	-	1.560,-	-
650/65 R 30.5	1.405,-	1.632,-	972,-	1.632,-	1.234,-
700/50 R 30.5	1.405,-	1.632,-	972,-	1.632,-	1.234,-
750/60 R 30.5	1.727,-	1.914,-	1.080,-	1.914,-	1.341,-
850/50 R 30.5	1.775,-	2.042,-	2.144,-	2.042,-	1.341,-
800/45 R 30.5	1.630,-	1.932,-	1.080,-	1.932,-	1.274,-

Güllefass und Transport

Dimension	NR 21	RC380	K75-2	MZL	ETW
19.5”					
385/55 R 19.5	418,-	-	-	410,-	-
425/55 R 19.5	438,-	-	-	418,-	-
435/50 R 19.5	438,-	-	-	418,-	-
445/45 R 19.5	438,-	-	-	398,-	-
20”					
14/80 R 20 (365/80)	616,-	-	-	402,-	529,-
21.0/80 – 20	-	-	-	-	-
14.00 R 20	569,-	-	-	438,-	-
16.00 R 20	611,-	-	-	479,-	611,-
405/70 R 20	611,-	-	-	505,-	611,-
550/60 R 20	-	-	-	-	-
500/55 – 20	-	-	-	-	-
20.5”					
525/65 R 20.5	-	-	992,-	-	-
24 R 20.5	-	-	1.158,-	-	-
24 R 21	-	-	1.158,-	-	-
22.5”					
355/50 R 22.5	-	-	-	355,-	-
385/65 R 22.5	-	-	-	355,-	369,-
425/65 R 22.5	-	-	-	452,-	452,-
435/50 R 22.5	-	-	-	355,-	-
445/65 R 22.5	-	-	-	479,-	513,-
445/75 R 22.5	-	-	-	561,-	561,-
455/40 R 22.5	-	-	-	355,-	-
495/45 R 22.5	-	-	-	644,-	-
500/60 R 22.5	-	-	735,-	-	-
560/60 R 22.5	793,-	-	793,-	-	-
600/55 R 22.5	844,-	858,-	844,-	-	2ETW 858,-
650/55 R 22.5	911,-	-	890,-	-	2ETW 911,-
700/50 R 22.5	944,-	-	944,-	-	2ETW 970,-
750/45 R 22.5	1.079,-	1.128,-	1.053,-	-	2ETW 1.079,-
700/40 R 22.5	917,-	-	892,-	-	-
25”					
650/55 R 25	-	1.459,-	1.374,-	-	-
1000/50 R 25	-	RC18 2.776,-	-	-	-
66x43.00 – 25	-	RC18 2.776,-	-	-	-
26”					
23.1 R 26	-	1.194,-	-	-	1.194,-
28.1 R 26	-	1.503,-	-	-	1.503,-
750/65 R 26	-	1.503,-	-	-	1.503,-
26.5”					
400/60 R 26.5	-	-	-	893,-	966,-
500/60 R 26.5	-	-	1.095,-	-	2ETW 1.095,-
600/55 R 26.5	-	-	1.190,-	-	2ETW 1.190,-
650/55 R 26.5	-	1.314,-	1.314,-	-	2ETW 1.314,-
700/50 R 26.5	-	1.340,-	1.340,-	-	2ETW 1.340,-
800/45 R 26.5	-	1.475,-	1.475,-	-	3ETW 1.475,-
30.5”					
600/60 R 30.5	-	-	1.560,-	-	2ETW 1.560,-
650/65 R 30.5	-	1.632,-	1.632,-	-	2ETW 1.632,-
700/50 R 30.5	-	1.632,-	1.632,-	-	2ETW 1.632,-
750/60 R 30.5	-	1.914,-	-	-	2ETW 1.914,-
850/50 R 30.5	-	2.042,-	-	-	3ETW 2.042,-
800/45 R 30.5	-	1.932,-	-	-	3ETW 1.932,-

12 Reifen für Baumaschinen / EM

Dimension	XHA (L3)	XADN (L3+)	SPT9	BS	GR/K69
18”					
12.5 R 18	-	-	432,-	432,-	485,-
405/70 R 18	-	-	542,-	542,-	600,-
15.5/55 R 18	-	-	542,-	542,-	600,-
20”					
12.5 R 20	-	-	487,-	487,-	487,-
14.5 R 20	-	-	521,-	521,-	538,-
365/85 R 20	-	-	538,-	538,-	595,-
14.00 R 20	-	-	563,-	563,-	606,-
16.00 R 20	-	-	-	589,-	700,-
375/75 R 20	-	-	495,-	495,-	546,-
405/70 R 20	-	-	597,-	597,-	597,-
425/75 R 20	-	-	-	650,-	722,-
22.5”					
315/80 R 22.5	-	-	468,-	-	490,-
24”					
14.00 R 24	-	-	879,-	879,-	917,-
16.00 R 24	-	-	-	1.134,-	1.134,-
405/70 R 24	-	-	619,-	619,-	688,-
460/70 R 24	942,-	-	-	713,-	764,-
17.5 R 24	942,-	-	-	713,-	764,-
500/70 R 24	1.100,-	-	-	-	-
19.5 R 24	1.100,-	-	-	-	-
20 R 24	1.610,-	-	-	-	-
25”					
385/95 R 25	-	-	-	950,-	-
445/95 R 25	-	-	-	1.604,-	-
15.5 R 25	846,-	-	730,-	730,-	-
17.5 R 25	1.155,-	-	-	1.016,-	-
20.5 R 25	1.567,-	-	-	-	-
23.5 R 25	2.158,-	2.520,-	-	-	-
26.5 R 25	2.783,-	3.080,-	-	-	-
29.5 R 25	-	3.695,-	-	-	-
555/70 R 25	1.936,-	2.268,-	-	-	-
550/65 R 25	1.936,-	2.268,-	-	-	-
600/65 R 25	2.231,-	2.484,-	-	-	-
625/70 R 25	2.738,-	2.995,-	-	-	-
650/65 R 25	2.738,-	2.995,-	-	-	-
750/65 R 25	-	3.500,-	-	-	-
650/55 R 25	2.484,-	-	-	BS15-2 1.374,-	-
26”					
620/75 R 26	1.705,-	-	-	BS15-2 1.338,-	-

Reifen für Baumaschinen / EM

Dimension	M 301 (L3)	ML70	ETW	BSGL	EM AS
18”					
12.5 R 18	-	485,-	-	432,-	-
405/70 R 18	600,-	542,-	542,-	542,-	-
15.0/55 R 18	600,-	542,-	542,-	542,-	-
20”					
12.5 R 20	-	555,-	-	487,-	-
14.5 R 20	538,-	538,-	521,-	521,-	-
365/85 R 20	595,-	595,-	538,-	538,-	-
14.00 R 20	-	753,-	563,-	563,-	-
16.00 R 20	700,-	700,-	599,-	589,-	-
375/75 R 20	636,-	636,-	495,-	495,-	-
405/70 R 20	641,-	641,-	597,-	597,-	-
425/75 R 20	722,-	-	-	650,-	-
22.5”					
315/80 R 22.5	-	490,-	-	468,-	-
24”					
14.00 R 24	917,-	879,-	879,-	879,-	-
16.00 R 24	1.134,-	1.171,-	1.134,-	1.134,-	-
405/70 R 24	688,-	-	619,-	619,-	-
460/70 R 24	776,-	-	764,-	713,-	764,-
17.5 R 24	776,-	-	764,-	713,-	764,-
500/70 R 24	884,-	-	-	-	915,-
19.5 R 24	884,-	-	-	-	915,-
20 R 24	1.340,-	-	-	-	-
25”					
385/95 R 25	-	K71: 1.100,-	950,-	-	-
445/95 R 25	-	K71: 1.604,-	-	-	-
15.5 R 25	790,-	-	730,-	-	-
17.5 R 25	1.016,-	-	1.016,-	-	1.155,-
20.5 R 25	1.404,-	-	-	-	1.636,-
23.5 R 25	1.920,-	-	-	-	2.166,-
26.5 R 25	-	-	-	-	-
29.5 R 25	-	-	-	-	-
555/70 R 25	1.755,-	-	-	-	1.936,-
550/65 R 25	1.755,-	-	-	-	1.936,-
600/65 R 25	2.068,-	-	-	-	2.231,-
625/70 R 25	-	-	-	-	-
650/65 R 25	-	-	-	-	-
750/65 R 25	-	-	-	-	-
650/55 R 25	-	MOTR 1.374,-	-	BSGL2 1.374,-	
26”					
620/75 R 26	-	-	-	-	-

14 Winterreifen für Gabelstapler

Artikelbezeichnung	Hersteller	Preis	GP in Non-Marking
4.00 - 8 Spezial	Bandag GP	148,-	190,-
5.00 - 8 Spezial	Bandag GP	148,-	190,-
16 x 6 - 8 Spezial	Bandag GP	175,-	227,-
18 x 7 - 8 Spezial	Bandag GP	200,-	259,-
6.00 - 9 Spezial	Bandag GP	204,-	264,-
21 x 8 - 9 Spezial	Bandag GP	264,-	341,-
6.50 - 10 Spezial	Bandag GP	234,-	304,-
23 x 9 - 10 (225/75 - 10) Spezial	Bandag GP	322,-	418,-
200/50 - 10 Spezial	Bandag GP	249,-	323,-
7.00 - 12 Spezial	Bandag GP	249,-	323,-
23 x 10 - 12 Spezial	Bandag GP	366,-	457,-
27 x 10 - 12 Spezial	Bandag GP	396,-	494,-
23 x 5 Spezial	Bandag GP	219,-	285,-
25 x 6 Spezial	Bandag GP	249,-	304,-
7.00 - 15 Spezial	Bandag GP	367,-	396,-
7.50 - 15 Spezial	Bandag GP	425,-	530,-
8.15 - 15 Spezial	Bandag GP	469,-	584,-
8.25 - 15 Spezial	Bandag GP	469,-	584,-
250 - 15 Spezial	Bandag GP	425,-	530,-
300 - 15 Spezial	Bandag GP	469,-	584,-
28 x 12,5 - 15 (355/45 - 15) Spezial	Bandag GP	528,-	658,-
355/65 - 15 Spezial	Bandag GP	555,-	694,-

Preise gelten für die Ausführung mit und ohne Haltenase sowie Luft und SE-Reifen

Winterreifen für Gabelstapler sind die sinnvolle Ergänzung für mittelständische Firmen, welche den Winterdienst der Hofflächen mit dem firmeninternen Gabelstapler in Eigenregie durchführen. Da es kaum wintertaugliche Industriereifen neu zu kaufen gibt, bieten wir diese als runderneuert an mit dem Profil „Bandag GP".
Auf Kundenwunsch können auch andere Profildesigns gewählt werden.

Runderneuerung Ackerschlepperreifen 15

Dimension	Profil	KB-Preis	Einschränkungen
480/70 R 24	HFD440	645,-	
440/65 R 24	HFD440	587,-	
480/65 R 24	HFD440	659,-	
440/65 R 28	HFD440	625,-	
480/65 R 24	HFD440	732,-	
480/70 R 28	HFD440	709,-	
480/70 R 30	HFD440	808,-	
540/65 R 24	HFD520	769,-	
580/70 R 26	HFD520	1.108,-	
620/70 R 26	HFD520	1.350,-	X
540/65 R 28	HFD520	806,-	
600/65 R 28	HFD520	964,-	X
540/65 R 30	HFD520	971,-	
600/65 R 30	HFD520	1.199,-	X
600/70 R 30	HFD520	1.276,-	X
540/65 R 34	HFD520	1.004,-	
600/65 R 34	HFD520	1.128,-	X
520/70 R 34	HFD520	1.108,-	
600/70 R 34	HFD520	1.330,-	X
540/65 R 38	HFD520	1.055,-	
600/65 R 38	HFD520	1.238,-	X
520/70 R 38	HFD520	1.174,-	
580/70 R 38	HFD520	1.433,-	
460/70 R 24	HFD520	764,-	S
500/70 R 24	HFD520	915,-	S
24 R 20.5	HFD520	1.303,-	
24 R 21	HFD520	1.303,-	
20.5 R 25	HFD520	1.636,-	
23.5 R 25	HFD520	2.166,-	
550/65 R 25	HFD520	1.936,-	
600/65 R 25	HFD520	2.231,-	X
495/45 R 22.5	HFD520	828,-	S
560/60 R 22.5	HFD520	925,-	
600/55 R 26.5	HFD520	1.303,-	X

(X) Da der Laufstreifen nur 520 mm breit ist, fällt der Reifen schmaler aus wie im Original.

(S) Laufstreifen wird in der Breite beschnitten. Profiltiefen: HFD440 : 40 mm HFD520 : 45 mm

Verkaufsbedingungen

Alle hier angegebenen Preise verstehen sich in Euro, zuzüglich Karkassen, ggfs Neureifen und gesetzlicher Mehrwertsteuer. Frachten für Karkassenabholungen werden stets gesondert berechnet. Wenn keine Karkassen vom Verbraucher beigestellt werden können, verwenden wir je nach Bestand Karkassen aus unserem eigenen Lager, oder kaufen im Kundenauftrag neue Reifen zu. Alle gelieferten Waren bleiben bis zur vollständigen Bezahlung unser Eigentum. Das Eigentum bleibt auch bestehen, wenn die Ware bereits bearbeitet oder weiterveräußert wurde. Erfüllungsort und Gerichtsstand für Lieferung und Leistung ist Wittmund. Im übrigen gelten unsere AGB´s, welche jeweils auf der Rückseite einer jeden Rechnung abgedruckt sind. Frachtkosten ausserhalb Niedersachsens fragen Sie bitte separat an.

Alle prijzen zijn adviesprijzen in Euro, plus karkas, eventueel nieuw karkas, exclusief BTW. Vracht voor het afhalen van karkassen word afzonderlijk gefaktureerd. Indien de klant geen karkassen ter beschikking heeft, gebruiken wij indien voorradig eigen karkassen of kopen nieuwe banden op klantenorder. Alle geleverde goederen blijven tot volledige voldoening ons eigendom. Het eigendom blijft bestaan ook indien de goederen al verwerkt of doorverkocht werden. Locatie en forum voor betaling, levering van goederen en diensten is Wittmund. Voor het overige gelden onze algemene voorwaarden, welke op de achterkant van elke faktuur afgedrukt zijn. Tarieven voor spoed transport per transportbedrijf kunt u graag bij ons aanvragen.

16 Gelenkbühnen / Scherenbühnen

Dimension	Profil	Luftrad	geschäumtes Rad
23x8.50-12	Profil BSGL	301,-	361,-
23x10.50-12	Profil BSGL	319,-	371,-
26x12-12	Profil BSGL	336,-	427,-
9-14.5	Profil BSGL	369,-	550,-
10-16.5	Profil BSGL	361,-	539,-
12-16.5	Profil BSGL	404,-	607,-
14-17.5	Profil BSGL	464,-	699,-
240/55D 17.5	Profil BSGL	404,-	607,-
400/55-17.5	Profil BSGL	539,-	811,-
12.5 –18	Profil BSGL	609,-	913,-
335/80–18	Profil BSGL	609,-	913,-
15-19.5	Profil BSGL	735,-	1.101,-
380/65-19.5	Profil BSGL	735,-	1.101,-
305-546 NHS	Profil BSGL	494,-	735,-
315/55D 20	Profil BSGL	689,-	1.035,-
405/70-20	Profil BSGL	765,-	1.147,-
425/75-20	Profil BSGL	779,-	1.168,-
450/70-20	Profil BSGL	801,-	1.202,-
315/80-22.5	Profil BSGL	539,-	811,-
385/65-22.5	Profil BSGL	573,-	859,-
355/55D625	Profil BSGL	674,-	1.011,-
18 – 625	Profil BSGL	772,-	1.157,-
18 – 22.5	Profil BSGL	726,-	1.090,-
445/65D 22.5	Profil BSGL	726,-	1.090,-
445/50D 710	Profil BSGL	913,-	1.342,-
405/70-24	Profil BSGL	856,-	1.221,-
54x21-24	Profil BSGL	1.071,-	1.470,-
445/65-24	Profil BSGL	1.004,-	1.439,-
460/70-24	Profil BSGL	1.038,-	1.453,-

Non-Marking

Stahlbandagen	Profil VI600 oder Slick
300 x 100	299,-
365 x 130	316,-
380 x 130	330,-
405 x 130	361,-
410 x 150	375,-
560 x 180	420,-
610 x 190	436,-
630 x 220	464,-

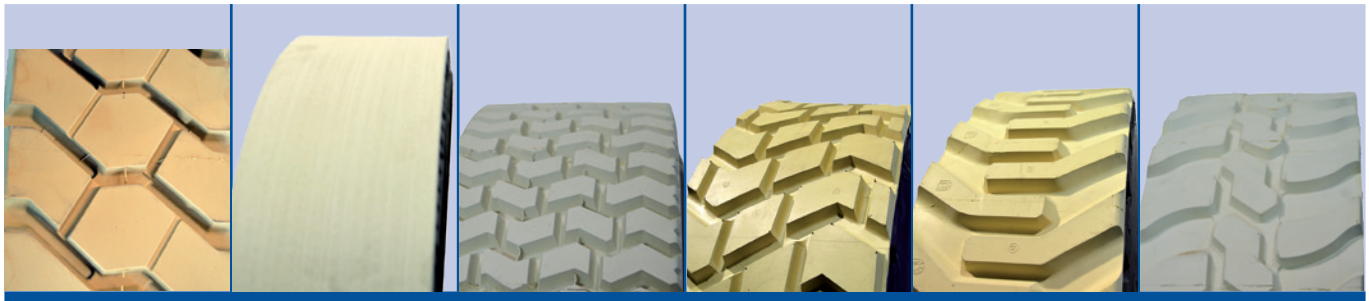

VI 600	Slick	BS 4 weiß	BS 16	BSGL	SPT9 weiß
122mm		150mm	365mm	218mm	350mm
138mm		165mm		240mm	
154mm		170mm		300mm	
162mm		192mm		365mm	
178mm				415mm	
194mm					

Abrauhungen / Egalisieren / Stollen abrunden

12” bis 15.5”	81,-	30/32” bis 480 mm	238,-
16” bis 18”	107,-	30/32” bis 600 mm	260,-
19.5” bis 20”	124,-	800/65 R 32	340,-
22.5”	131,-	1050/50 R 32	439,-
22.5” Implemat	182,-	34” bis 480 mm	275,-
AS 24”	195,-	34” ab 480 mm	306,-
EM 25”	281,-	36”	275,-
1050/50 R 25	376,-	38” bis 580 mm	252,-
23.1 - 26	216,-	38” ab 580 mm	326,-
28.1 - 26	285,-	42”	406,-
26/28” bis 420 mm	196,-	46”	507,-
26/28” ab 420 mm	218,-	Über 46” leider nicht möglich!	-
1250/50 R32	507,-		

18 Flugzeugreifen für die Landwirtschaft

Dimension	Höhe (cm)	Breite (cm)	Felge (inch)	KB-Preis
840 x 290	78	25	14	234,-
26 x 6.6	63,5	15,5	14	250,-
24 x 7.7	59	18	14	315,-
27 x 7.75-15	67	19	15	151,-
29 x 9.0-15	71	22	15	250,-
30 x 8 x 8 (10.0-15)	75	21	15	250,-
30 x 11.5-14.5 (11.5-15)	73	27	14,5	482,-
40 x 14	98	33	16	644,-
34 x 10.00-16	84	22	16	402,-
30.5 x 10.0-17	76	24	17	402,-
400/45 L 17.5	77	40	17,5	824,-
46 x 16	110	39	20	581,-
44.5 x 16.5-20	110	40	20	581,-
44 x 18	112	43	20	664,-
46 x 18-20	114	45	20	1.024,-
49 x 17	121	41	20	1.024,-
49 x 19.0-20	121	48	20	1.161,-
50 x 21.0-20	124	51	20	830,-
1270x455 R 22	120	45	22	747,-
50 x 20.0 R 22	122	53	22	911,-
52 x 20.5-23	124	51	23	1.106,-
54 x 21.0-23	137	53	23	830,-
14.00 x 530 R 23	130	53	23	1.106,-
54 x 21.0-24	136	53	24	830,-

Je nach Hersteller, Serie und Karkassenausführung weichen die angegebenen Maße bis zu 5 % ab.

XF

XS

Wiederaufarbeitung von Stahlbandagen schont wertvolle Umweltressourcen und ihren Geldbeutel, weil nur dort neues Material verbraucht wird, welches durch den täglichen Einsatz verschlissen ist. Stahlbandagen kommen neben Hubarbeitsbühnen, Schwerlaststaplern und allgemeinem Maschinenbau auch sehr häufig an Raupenfahrwerken zum Einsatz.

Wiederaufarbeitung von Gummilaufrollen von Raupenfahrwerken	
310 x 220mm	393,-
940 x 220mm	1.367,-
1000 bis 1290mm	1.893,-
1300mm<	2.892,-

Elastic-Bandagen

Dimension	Besohlung Standard schwarz	Besohlung Non-Marking
425/260-305	310,-	467,-
425/300-305	338,-	507,-
457/152-308	270,-	316,-
457/178-308	270,-	393,-
457/203-308	290,-	435,-
457/229-308	319,-	478,-
533/229-330	422,-	633,-
500/85-370	270,-	257,-
520/100-370	270,-	274,-
525/120-370	270,-	307,-
533/178-381	309,-	464,-
533/203-381	337,-	506,-
533/229-381	353,-	529,-
559/152-406	280,-	421,-
559/203-406	382,-	572,-
559/254-406	422,-	633,-
559/305-406	517,-	776,-
559/356-406	626,-	941,-
640/150-410	330,-	493,-
540/200-410	278,-	418,-
620/200-410	472,-	707,-
645/250-410	692,-	1.039,-
645/300-410	749,-	1.125,-
760/250-500	795,-	1.192,-
711/305-559	903,-	1.354,-
711/356-559	1.090,-	1.635,-
840/356-559	1.242,-	1.864,-
711/406-559	1.149,-	1.724,-
840/406-559	1.304,-	1.958,-

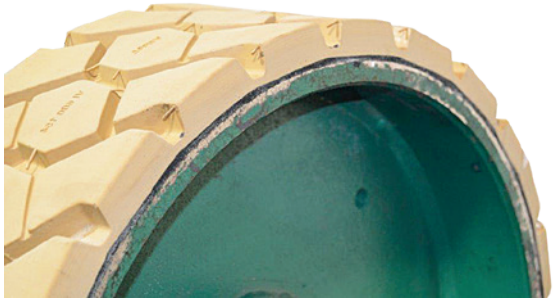

20 Reparaturen

Typ Größere Reparaturen auf Anfrage!	Dimension	1 Pflaster max. 340 x 250 mm max. 3 Aussenstellen	Mehraufwand/ Gewebe-einlagen	max. 2 Pflaster oder max. 5 Aussen-stellen	Gewebe-einlagen Gruppe B zzgl. Aufpreis
LLKW und Tfl	15” - 19.5”	101,-	-	-	-
LKW	20” - 22.5”+12.00 R24	129,-	28,-	144,-	ab 181,-
LKW	Bremsplattenrep.	176,-	-	-	-
Implement	15” - 19.5”	108,-	31,-	142,-	ab 173,-
Implement	20”	214,-	47,-	278,-	ab 325,-
Implement	22.5”	250,-	47,-	325,-	ab 370,-
Implement	26.5”	317,-	55,-	413,-	ab 468,-
Implement	30,5”	378,-	61,-	487,-	ab 547,-
Implement	24 R 20.5+24 R 21	317,-	55,-	413,-	ab 468,-
Implement	23.1 - 26	322,-	55,-	426,-	ab 478,-
Implement	28.1 - 26/Forst 26,5”	378,-	61,-	487,-	ab 547,-
MPT	18”+20”	185,-	37,-	247,-	ab 285,-
Traktor	18” - 20”	147,-	31,-	188,-	ab 218,-
Traktor	24”+12.4 R 32	202,-	31,-	262,-	ab 294,-
Traktor	26”	215,-	31,-	277,-	ab 307,-
Traktor	750/65 R 26	378,-	61,-	487,-	ab 547,-
Traktor	28” 85er Serie	210,-	31,-	266,-	ab 297,-
Traktor	28” 70er+65er Serie	242,-	47,-	307,-	ab 352,-
Traktor	30”	259,-	47,-	325,-	ab 370,-
Traktor	600/70 R 30	289,-	47,-	360,-	ab 404,-
Traktor	800/65 R 32+900/60 R32	487,-	78,-	617,-	ab 693,-
Traktor	34”+36” 85er	285,-	61,-	392,-	ab 426,-
Traktor	34” 70er+65er	325,-	78,-	417,-	ab 493,-
Traktor	710/75 R 34	478,-	78,-	617,-	ab 693,-
Traktor	38” 85er Serie	354,-	65,-	461,-	ab 526,-
Traktor	38” 70er+65er	402,-	83,-	526,-	ab 610,-
Traktor	710/70+650/85 R 38	526,-	83,-	658,-	ab 740,-
Traktor	800/70 R38+900/60 R38	560,-	78,-	690,-	ab 773,-
Traktor	42”	560,-	78,-	690,-	ab 773,-
Traktor	Pflegereifen 36”-52”	320,-	59,-	403,-	ab 461,-
Traktor	900/60+710/75 R42+46”	643,-	88,-	776,-	ab 877,-
EM	17.5/19.5 R 24	320,-	59,-	415,-	ab 471,-
EM	15.5/17.5 R 25	363,-	65,-	474,-	ab 539,-
EM	20.5-/16.00 R 25	453,-	83,-	610,-	ab 690,-
EM	23.5-/18.00 R 25	595,-	100,-	755,-	ab 854,-
EM	26.5-/21.00 R 25	740,-	100,-	961,-	ab 1.060,-
EM	25-33” bis 2,05 mtr.	961,-	114,-	1.253,-	ab 1.369,-
EM	550/65+555/70 R 25	526,-	100,-	690,-	ab 790,-
EM	600/65+650/65 R 25	610,-	100,-	723,-	ab 873,-
Terra	66x43.00 - 25	599,-	100,-	782,-	ab 880,-
Terra	1050/50 R 32	700,-	100,-	846,-	ab 947,-
Terra	1250/50 R32/1000/65R32	731,-	95,-	862,-	ab 950,-
Industrie	Kanalblasen/Membrane	197,-	-	263,-	-

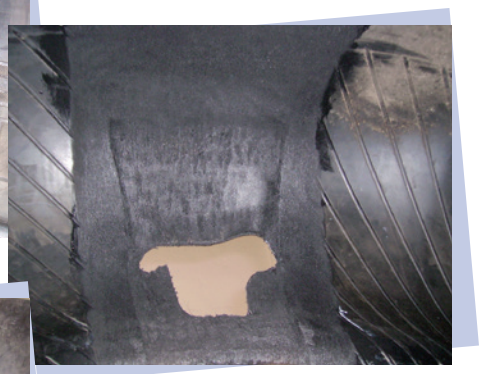

Außer Reifen reparieren wir auch Transportbänder aus Gummi und PVC sowie andere technische Gummiartikel wie z. B. Gummilaufketten oder Kanalblasen.

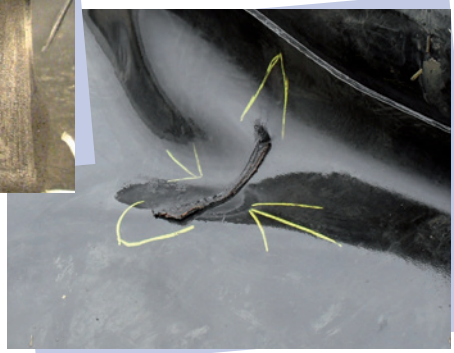

Wir gewähren auf die von uns durchgeführten Reifenreparaturen eine Garantie von einem Jahr. Diese Garantie ist beschränkt auf die von uns berechneten Reparaturkosten nebst dem Transport des Reifens.

Tragfähigkeits-Kennzeichnung

LI	kg	LI	kg	LI	kg	LI	kg	LI	kg
50	190	78	425	106	950	134	2120	162	4750
51	195	79	437	107	975	135	2180	163	4875
52	200	80	450	108	1000	136	2240	164	5000
53	206	81	462	109	1030	137	2300	165	5150
54	212	82	475	110	1060	138	2360	166	5300
55	218	83	487	111	1090	139	2430	167	5450
56	224	84	500	112	1120	140	2500	168	5600
57	230	85	515	113	1150	141	2575	169	5800
58	236	86	530	114	1180	142	2650	170	6000
59	243	87	545	115	1215	143	2725	171	6150
60	250	88	560	116	1250	144	2800	172	6300
61	257	89	580	117	1285	145	2900	173	6500
62	265	90	600	118	1320	146	3000	174	6700
63	272	91	615	119	1360	147	3075	175	6900
64	280	92	630	120	1400	148	3150	176	7100
65	290	93	650	121	1450	149	3250	177	7300
66	300	94	670	122	1500	150	3350	178	7500
67	307	95	690	123	1550	151	3450	179	7750
68	315	96	710	124	1600	152	3550	180	8000
69	325	97	730	125	1650	153	3650	181	8250
70	335	98	750	126	1700	154	3750	182	8500
71	345	99	775	127	1750	155	3875	183	8750
72	355	100	800	128	1800	156	4000	184	9000
73	365	101	825	129	1850	157	4125	185	9250
74	375	102	850	130	1900	158	4250	186	9500
75	387	103	875	131	1950	159	4375	187	9750
76	400	104	900	132	2000	160	4500	188	10000
77	412	105	925	133	2060	161	4625	189	10300

Profiltiefenangaben

Golf1	17,5 mm	MZL	16 mm	A380	23 mm
Golf2	16 / 17,5 mm	H75	20 mm	CrossMC	20 mm
Golf3	14 mm	ETW	23,8 mm	HardCross	12 mm
BSGL	20 mm	GR/K69	24 mm	SPT9	23 mm
BS15	20 mm	XHA	31 - 37 mm	CRM	20 mm
MOTR	23 mm	XHA Midas	36 - 38 mm	BDC	20,6 mm
RC18	12 mm	RT501	46 mm	HFD520	45 mm
RC18BT	12 mm	XADN	45 mm	SP252	11,5 mm

Geschwindigkeits-Kennbuchstaben Speed Index (SI)

Kennbuch-stabe	zul. Km/h	Kennbuch-stabe	zul. Km/h	Kennbuch-Stabe	zul. Km/h
A1	5	D	65	Q	160
A2	10	E	70	R	170
A3	15	F	80	S	180
A4	20	G	90	T	190
A5	25	J	100	U	200
A6	30	K	110	H	210
A7	35	L	120	V	240
A8	40	M	130	W	270
B	50	N	140	Y	300
C	60	P	150		

Höchst-geschwindigkeit Km/h	Zulässige Tragfähigkeit in % der Tabellenwerte	
	Referenzgeschwindig-keit 30 km/h Bei PR bzw A6 Kennzeichnung	Referenzgeschwindig-Keit 40 km/h bei A8 und B Kennzeichnung
50		91
40	80	100
35	90	103
30	100	107
25	107	111
20	120	123

Versender:

_____

_____

_____

_____

_____

HOFDMANN
RUNDERNEUERUNGSTECHNIK

ABHOLSCHEIN - Nr.

❏ **Runderneuerung** ❏ **Karkassen** ❏ **Reklamation** ❏ _____

Datum: _____ **Anlieferung Betrieb:** ❏ Wittmund ❏ Niederlande ❏ ❏ Abholung

Stück	Größe	Kunde	Profil	Auftrag / Bemerkung / Reklamationsgrund	Erledigungsverm.

Hofdmann Runderneuerungstechnik GmbH
Aseler Straße 11 · 26409 Wittmund

Telefon: +49 (0) 44 62 / 94 94 44
Telefax: +49 (0) 44 62 / 17 22

E-Mail: runderneuerungstechnik@hofdmann.de

Schrottreifen: ❏ vernichten ❏ zurückschicken

Zentrale und Produktion
Hofdmann Runderneuerungstechnik GmbH
Aseler Str. 11
D-26409 Wittmund
Tel. +49 (0) 44 62 - 94 94 44
Fax +49 (0) 44 62 - 17 22
E-Mail runderneuerungstechnik@hofdmann.de
www.hofdmann.de

Vertretungen Niederlande
Hans Menderink
NL-7685 Beerzerveld
Tel. 0031 (0) 6 51 / 57 50 62
oder +49 (0) 151 / 108 284 39
Orin van Doorn
Tel. 0031 (0) 6 40 / 11 70 16
oder +49 (0) 151 / 548 176 01